

ARRETE DU MAIRE N°20230279

AUTORISATION D'OCCUPATION DU DOMAINE PUBLIC _ TRAVAUX DE VOIRIE Chantier PROALDIM SAS CHEMIN DE GUZIENA – Voie communale n°61

Le Maire de la Commune de **BASSUSSARRY**,

VU le Code Général des Collectivités Territoriales.

VU le code de la voirie routière

VU l'arrête préfectoral du 3 juillet 1964 portant règlement sur la conservation et la surveillance des voies communales.

VU l'arrête interministériel du 24 novembre 1967 modifié relatif à la signalisation des routes et des autoroutes.

VU la demande en date du 22 novembre 2023 par laquelle l'entreprise **DUHALDE SARL** domiciliée **65 Route du Château de Haïtze 64480 USTARITZ**,

DEMANDE l'occupation du domaine public pour des travaux de voirie relatif au **chantier de construction de PROALDIM SAS, Chemin de Guziena, voie communale n° 61 à BASSUSSARRY**,

CONSIDERANT qu'il y a lieu de prendre des mesures de sécurité sur le territoire de la Commune de **BASSUSSARRY, Chemin de Guziena, voie communale n° 61** pendant la durée des travaux :

ARRETE

ARTICLE 1 :

Du lundi 27 novembre 2023 au 29 décembre 2023, le bénéficiaire est autorisé à occuper le domaine public pour exécuter les travaux énoncés dans sa demande, à charge pour lui de se conformer aux articles suivants.

ARTICLE 2 :

Les prestations afférentes consisteront à :

- **Mise en place de bordures, enrobés et mélange terre pierre**

La signalisation adéquate sera mise en place par les soins de **la SARL DUHALDE** domiciliée à **USTARITZ** qui affichera le présent arrêté de part et d'autre du chantier.

- ***Pose de panneaux de signalisation sur le lieu du chantier***
- ***Empiètement sur demi chaussée***
- ***Vitesse limitée à 30 km/heure***
- ***Ne pas gêner l'accès des riverains***
- ***Interdiction de dépassement pour tous véhicules***
- ***Stationnement interdit de part et d'autre du chantier pour tous véhicules***

ARTICLE 3 :

En dehors des horaires de travail, la nuit, la signalisation de danger appropriée au chantier sera mise en place par l'entreprise demandeur.

ARTICLE 4 :

L'entreprise devra par tous moyens appropriés protéger efficacement ses excavations, tranchées, déblais et matériaux en dépôt, de jour comme de nuit, afin d'éviter tous accidents.

ARTICLE 5 : Les travaux débuteront le lundi 27 novembre 2023.

*Toutes dégradations occasionnées par les engins de chantier sur la voirie seront à la charge de l'entreprise titulaire, qui doit laisser les lieux dans l'état où il les aura trouvés. Il a été constaté que la chaussée est en très bon état avant le commencement des travaux. Il appartiendra à l'entreprise titulaire de la présente autorisation de la remettre en très bon état après les travaux.
La conformité des travaux sera contrôlée par le gestionnaire de la voirie au terme du chantier.*

ARTICLE 6 : PRESCRIPTIONS TECHNIQUES PARTICULIERES

Dépôt : Les matériaux et matériels nécessaires à la réalisation des travaux autorisés par le présent arrêté pourront être déposés sur les dépendances de la voie (accotement).
En aucun cas ce dépôt ne pourra se prolonger pour une durée supérieure à celle des travaux prévue dans le présent arrêté. Les dépendances devront être rétablies dans leur état initial.

ARTICLE 7 :

Le non-respect par l'Entreprise des dispositions ci-dessus, engagera totalement sa responsabilité. Cette autorisation est délivrée à titre personnel et ne peut être cédée. Son titulaire est responsable tant vis-à-vis de la collectivité représentée par la signataire que vis-à-vis des tiers, des accidents de toute nature qui pourraient résulter de la réalisation de ses travaux ou de l'installation de ses biens mobiliers.

Dans le cas où l'exécution de l'autorisation ne serait pas conforme aux prescriptions techniques définies précédemment, le bénéficiaire sera mis en demeure de remédier aux malfaçons.

ARTICLE 8 : Ampliation du présent arrêté sera faite à :

- M. le commandant de la brigade de Gendarmerie d'Ustaritz,
- M. le responsable de l'entreprise pétitionnaire
- M. le responsable des services techniques et de la voirie

Fait à Bassussarry,
le 22 novembre 2023
Le Maire,
Michel LAHORGUE



Zone de travaux



64 - BASSUSSARRY - CHEMIN DE GUZIENA
 PRO ALDIM
 Section AA n°200 pour une concession cadastrale de 40a.11ca
 PROJET D'AMÉNAGEMENT - PERMIS D'AMÉNAGER
 PLAN DE PRINCIPE VOIRIE

nr1204 PA2

	ÉTABLI : BOURDAN ARCHITECTE 41 Avenue d'Alsace - 57000 METZ Tél : 03 87 31 12 34 Fax : 03 87 31 12 35
LÉGENDE : BOURDAN ARCHITECTE	ÉCHELLE : 1/400
PA8.1	

LEGENDE :

- Emplacement de chemin de Guziens - casion future au Domaine Public
- Emplacement de la RD264 - 10m de plateforme
- Hais champêtre à planter

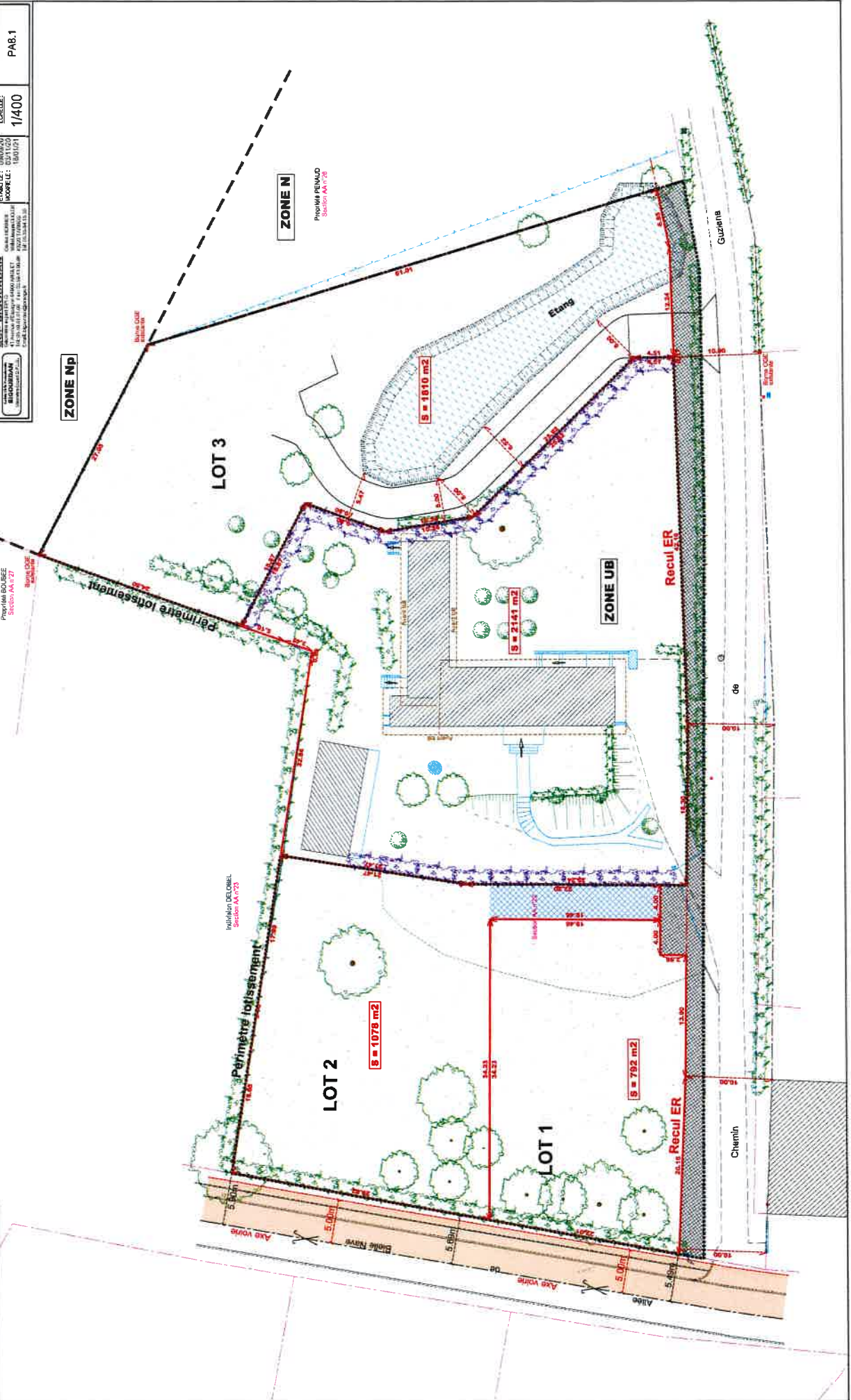

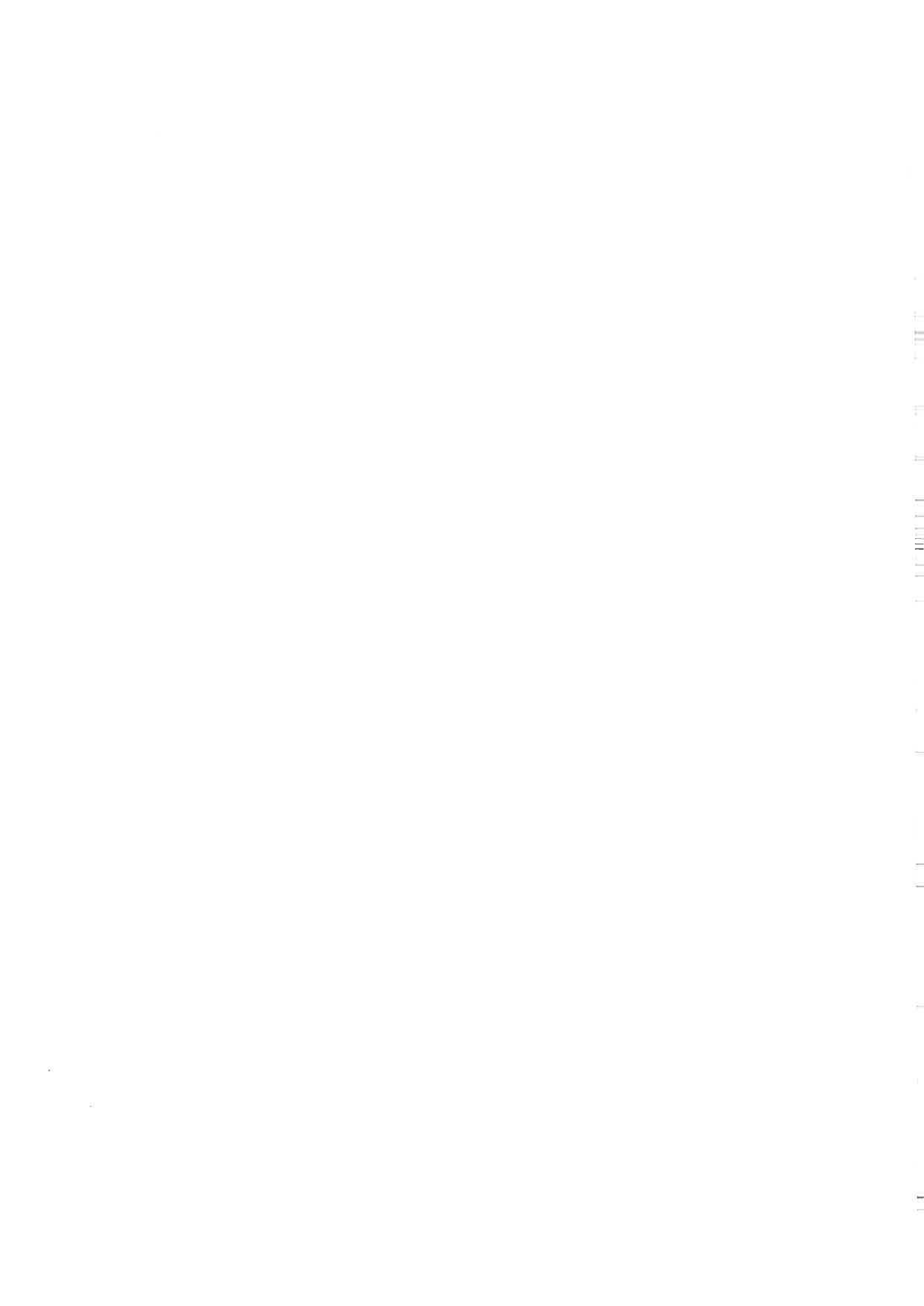



Demande de permission ou d'autorisation de voirie, de permis de stationnement, ou d'autorisation d'entreprendre des travaux

Code de la voirie routière L113-2 ; L115-1 à L116-8 ; L123-8 ; L131-1 à L131-7 ; L141-10 et L141-11
Code général des collectivités territoriales L2213-6 ; L2215-4 et L2215-5



N° 14023*01

Gestionnaires des réseaux routiers

Le demandeur

Particulier

service public

maître d'ouvrage ou conducteur d'opération

entreprise

Nom : DUHALDE SARL Prénom : _____
 Dénomination : DUHALDE SARL Représenté par : DUHALDE BASTIEN
 Adresse Numéro : 65 Extension : _____ Nom de la voie : Rue du château de Haute
 Code postal 64480 Localité : USARITZ Pays : FRANCE
 Téléphone _____ Indiquez l'indicatif pour le pays étranger : _____
 Courriel : bastien.duhalde @ duhaldeltd.fr

Si le bénéficiaire est différent du demandeur

Nom : _____ Prénom : _____
 Adresse Numéro : _____ Extension : _____ Nom de la voie : _____
 Code postal _____ Localité : _____ Pays : _____
 Téléphone _____ Indiquez l'indicatif pour le pays étranger : _____
 Courriel : _____ @ _____

Localisation du site concerné par la demande

Voie concernée : Autoroute n° _____ Route nationale n° _____ Route départementale n° _____ Voie communale n° _____
 Hors agglomération En agglomération
 Point de Repère (PR) routier d'origine d'application : _____ + _____ Point de Repère (PR) routier de fin d'application : _____ + _____
 Adresse Numéro : _____ Extension : _____ Nom de la voie : ~~ALLÉE DE BIELLE NAVE~~
Chemin de Suzens
 Code postal 64200 Localité : BASSUSSARRY
 Document d'urbanisme antérieur (déclaration de travaux ou permis de construire) : _____
 Référence cadastrale : Section(s) : _____ Parcelle(s) : _____ Lieu-dit : _____

Nature et date des travaux

Pose de compteur / branchement aux réseaux ⁽²⁾

	Pose de clôtures	Pose de portail (portillon)	Plantations
À l'alignement	oui <input type="checkbox"/> non <input type="checkbox"/>	oui <input type="checkbox"/> non <input type="checkbox"/>	oui <input type="checkbox"/> non <input type="checkbox"/>
En retrait de l'alignement	_____ mètres	_____ mètres	_____ mètres
Dépôt ou Stationnement <input type="checkbox"/> ⁽²⁾	Saillie ou Surplomb <input type="checkbox"/> ⁽²⁾	Aménagement d'accès <input checked="" type="checkbox"/> ⁽²⁾	Ouvrages divers <input type="checkbox"/> ⁽¹⁾

Station service Renouvellement Création

Autres Mise en place de bordures enrobées et mélange terre pierre
 Date prévue de début d'application 27 11 2023 Durée d'application (en jours calendaires) : 030

Nota : Pour connaître la délimitation du domaine public routier au droit d'une propriété riveraine, il faut déposer, auprès du gestionnaire de la route concernée et selon les modalités qu'il aura fixées, en complément, une demande d'alignement individuel.

⁽¹⁾ Compléter le cadre ouvrages divers ⁽²⁾ compléter le cadre correspondant

Dépôt ou stationnement ⁽²⁾

Demande initiale Prolongation référence du permis de stationnement : _____

Nature du dépôt ou stationnement { Matériaux Benne Grue Etalage
 ou { Echafaudage Mobilier urbain Terrasses de café Vente le long de la voie ou sur aire de service
 Autres (à préciser) : _____

Saillie ou Surplomb ⁽²⁾

Largeur : de la voie _____ mètres de la saillie _____ mètres
 des trottoirs _____ mètres Hauteur sous saillie _____ mètres

Aménagement d'accès ⁽²⁾

Avec franchissement de fossé : Diamètre du tuyau _____ millimètre Longueur _____ mètres
 Distance par rapport à l'axe de la chaussée _____ mètres Nature du tuyau : _____

Sans franchissement de fossé Largeur de l'aménagement 0.5 mètres

Ouvrages divers ⁽²⁾

Travaux sur ouvrages existants Installation nouvelle

Réseaux aériens ou souterrains ou branchement :
 Eau potable Eaux pluviales GDF Opérateurs réseaux
 Eaux usées EDF Autres (à préciser) : _____

	Sous voirie	Sous accotement ou trottoirs
Tranchée longitudinale	_____ mètres	_____ mètres
Tranchée transversale	_____ mètres	_____ mètres
Fonçage	_____ mètres	_____ mètres

Aménagement de surface ou équipements :
 Stationnement Arrêt bus Passage supérieur ou inférieur Équipements de la route
 Autres (à préciser) : _____

Pièces jointes à la demande

Afin de permettre et de faciliter la compréhension et l'instruction du dossier, la demande d'autorisation est accompagnée des pièces suivantes détaillées par nature de travaux.

1 - Pour toute demande
 Plan de situation 1/10 000 ou 1/20 000^{ème} Plan de localisation précis 1/1 000 ou 1/2 000^{ème} ⁽³⁾ Photos

2 - Pièces complémentaires par nature de demande

2a - Clôtures/portails/Plantations/Dépôt ou stationnement/surplomb
 Coupes longitudinales et transversales indiquant l'emprise occupée du domaine public 1/50^{ème}

2b - Aménagement d'accès/ouvrages divers portant atteinte au patrimoine
 Plan des ouvrages projetés 1/200 ou 1/500^{ème} Cahiers des coupes techniques de tranchées 1/50^{ème}
 Plan de détails de franchissement des points singuliers 1/50^{ème}

2c - Station service : Plan d'implantation des pistes avec signalisation de police 1/200 ou 1/500^{ème}

J'atteste de l'exactitude des informations fournies

Fait à : ... Le : 22 11 2023

Nom : DUMAYE Prénom : BASTIEN Qualité : Conducteur de travaux



(3) Extrait cadastral ou équivalent

[Signature]