

## ARRETE DU MAIRE N°20240014

### **TRAVAUX SUR RESEAUX ASSAINISSEMENT – EU EP CHEMIN DE MONGAY\_ VC n°45 \_ Propriété SAINRAME**

Le Maire de la Commune de **BASSUSSARRY**,

**VU** le Code Général des Collectivités Territoriales.

**VU** le code de la voirie routière

**VU** l'arrête préfectoral du 3 juillet 1964 portant règlement sur la conservation et la surveillance des voies communales.

**VU** l'arrête interministériel du 24 novembre 1967 modifié relatif à la signalisation des routes et des autoroutes.

**VU** la demande en date du 10 janvier 2024 par laquelle l'entreprise **SUEZ EAU France**, 15 Avenue Charles Floquet 64200 BIARRITZ

**DEMANDE** l'autorisation d'occuper le domaine public pour des travaux sur le réseau assainissement, **Chemin de Mongay (propriété SAINRAME) voie communale n°45 à BASSUSSARRY**,

**CONSIDERANT** qu'il y a lieu de prendre des mesures de sécurité sur le territoire de la Commune de BASSUSSARRY, **Chemin de Mongay, voie communale n°45** pendant la durée des travaux :

## ARRETE

### **ARTICLE 1 :**

**Le jeudi 1<sup>er</sup> février 2024, le bénéficiaire est autorisé à occuper le domaine public pour exécuter les travaux énoncés dans sa demande, à charge pour lui de se conformer aux articles suivants**

### **ARTICLE 2 :**

Les prestations afférentes consisteront à :

- **Création branchement eau RLB SOU TER**

La signalisation adéquate sera mise en place par les soins de **SUEZ EAU FRANCE** domiciliée à **BIARRITZ** qui affichera le présent arrêté de part et d'autre du chantier.

- ***Pose de panneaux de signalisation sur le lieu du chantier***
- ***Interdiction de dépassement pour tous véhicules***
- ***Stationnement interdit de part et d'autre du chantier pour tous véhicules***

### **ARTICLE 3 :**

En dehors des horaires de travail, la nuit, la signalisation de danger appropriée au chantier sera mise en place.

### **ARTICLE 4 :**

L'entreprise devra par tous moyens appropriés protéger efficacement ses excavations, tranchées, déblais et matériaux en dépôt, de jour comme de nuit, afin d'éviter tous accidents.

**ARTICLE 5 : Les travaux débuteront le jeudi 1<sup>er</sup> février 2024.**

Toutes dégradations occasionnées par les engins de chantier sur la voirie seront à la charge de l'entreprise titulaire, qui doit laisser les lieux dans l'état où il les aura trouvés. Il a été constaté que la chaussée est en très bon état avant le commencement des travaux. Il appartiendra à l'entreprise titulaire de la présente autorisation de la remettre en très bon état après les travaux.  
La conformité des travaux sera contrôlée par le gestionnaire de la voirie au terme du chantier.

**ARTICLE 6 : PRESCRIPTIONS TECHNIQUES PARTICULIERES**

**Dépôt**

Les matériaux et matériels nécessaires à la réalisation des travaux autorisés par le présent arrêté pourront être déposés sur les dépendances de la voie (accotement).

En aucun cas ce dépôt ne pourra se prolonger pour une durée supérieure à celle des travaux prévue dans le présent arrêté. Les dépendances devront être rétablies dans leur état initial.

**ARTICLE 7 :**

Le non-respect par l'Entreprise des dispositions ci-dessus, engagera totalement sa responsabilité.

Cette autorisation est délivrée à titre personnel et ne peut être cédée. Son titulaire est responsable tant vis-à-vis de la collectivité représentée par la signataire que vis-à-vis des tiers, des accidents de toute nature qui pourraient résulter de la réalisation de ses travaux ou de l'installation de ses biens mobiliers.

Dans le cas où l'exécution de l'autorisation ne serait pas conforme aux prescriptions techniques définies précédemment, le bénéficiaire sera mis en demeure de remédier aux malfaçons.

**ARTICLE 8 :** Ampliation du présent arrêté sera faite à :

- M. le commandant de la brigade de Gendarmerie d'Ustaritz,
- M. le responsable de l'entreprise pétitionnaire
- M. le responsable des services techniques et de la voirie

Fait à Bassussarry,  
le 16 janvier 2024

Le Maire,  
**Michel LAHORGUE.**



**Demande de permission ou d'autorisation de voirie, de permis  
de stationnement, ou d'autorisation d'entreprendre des travaux**

Code de la voirie routière L113-2; L115-1 à L116-8; L123-8; L131-1 à L131-7; L141-10 et L141-11

Code général des collectivités territoriales L2213-6; L2215-4 à L2215-5

**Gestionnaires des réseaux routiers**

**Le demandeur**

Particulier

Service public

Maître d'œuvre ou conducteur d'opération

Entreprise

Dénomination : Suez Eau France

Adresse : 15 Avenue Charles Floquet

Code postal : 64200 Localité : BIARRITZ Pays : France

Nom contact : Osiris Prénom contact : Claire

Téléphone : 0559414853 Indicatif pays : +33

Fax : \_\_\_\_\_ Indicatif pays : \_\_\_\_\_

Courriel : 2402042042.240201DOV02.01@captidec.fr

Si le bénéficiaire est différent du demandeur

Dénomination : \_\_\_\_\_

Adresse : \_\_\_\_\_

Code postal : \_\_\_\_\_ Localité : \_\_\_\_\_ Pays : \_\_\_\_\_

Nom contact : \_\_\_\_\_ Prénom contact : \_\_\_\_\_

Téléphone : \_\_\_\_\_ Indicatif pays : \_\_\_\_\_

Fax : \_\_\_\_\_ Indicatif pays : \_\_\_\_\_

Courriel : \_\_\_\_\_

**Localisation du site concerné par la demande**

Voie concernée : Autoroute n° \_\_\_\_\_ Route nationale n° \_\_\_\_\_ Route départementale n° \_\_\_\_\_ Voie communale n° \_\_\_\_\_

Hors agglomération  En agglomération

Point de Repère (PR) routier d'origine d'application \_\_\_\_\_ Point de Repère (PR) routier de fin d'application \_\_\_\_\_

Adresse Numéro : 171 Nom de la voie : CHE DE MONGAY - VC n°45.

Code postal : 64200 Localité : BASSUSSARRY

Document d'urbanisme antérieur (déclaration de travaux ou permis de construire) : \_\_\_\_\_

Référence cadastrale : Section(s) : \_\_\_\_\_ Parcelle(s) : \_\_\_\_\_ Lieu-dit : \_\_\_\_\_

**Nature et date des travaux**

Pose de compteur / branchement aux réseaux  (1)

	Pose de clôtures	Pose de portail (portillon)	Plantations
A l'alignement	oui <input type="checkbox"/> non <input checked="" type="checkbox"/>	oui <input type="checkbox"/> non <input checked="" type="checkbox"/>	oui <input type="checkbox"/> non <input checked="" type="checkbox"/>
En retrait de l'alignement	mètres	mètres	mètres

Dépôt ou stationnement  (2) Saillie ou Surplomb  (2) Aménagement d'accès  (2) Ouvrages divers  (1)

Station service  Renouvellement  Création

Autres  Création branchement eau

Date prévue de début d'application : 01/02/2024 Durée d'application (en jours calendaires) : 1

**Nota :** Pour connaître la délimitation du domaine public routier au droit d'une propriété riveraine, il faut déposer, auprès du gestionnaire de la route concernée et selon les modalités qu'il aura fixées, en complément, une demande d'alignement individuel.

(1) Compléter le cadre ouvrages divers

(2) Compléter le cadre correspondant

(DOV\_P1\_V6\_v1.04)

**Dépôt ou stationnement** <sup>(2)</sup>

Demande initiale  Prolongation  référence du permis de stationnement : \_\_\_\_\_

Nature du dépôt ou stationnement { Matériaux  Benne  Grue  Etalage   
 { Echafaudage  Mobilier urbain  Terrasses de café  Vente le long de la voie ou sur aire de service   
 { Autres (à préciser)  : \_\_\_\_\_

**Saillie ou surplomb** <sup>(2)</sup>

Largeur : de la voie \_\_\_\_\_ mètres de la saillie \_\_\_\_\_ mètres  
 des trottoirs \_\_\_\_\_ mètres Hauteur sous saillie \_\_\_\_\_ mètres

**Aménagement d'accès** <sup>(2)</sup>

Avec franchissement de fossé  Diamètre du tuyau \_\_\_\_\_ millimètres Longueur \_\_\_\_\_ mètres  
 Distance par rapport à l'axe de la chaussée \_\_\_\_\_ mètres Nature du tuyau : \_\_\_\_\_

Sans franchissement de fossé  Largeur de l'aménagement \_\_\_\_\_ mètres

**Ouvrages divers** <sup>(1)</sup>

Travaux sur ouvrages existants  Installation nouvelle

**Réseaux aériens ou souterrains ou branchement :**

Eau potable  Eaux pluviales  GDF  Opérateurs réseaux   
 Eaux usées  EDF  Autres (à préciser)  \_\_\_\_\_

**Sous voirie****Sous accotement ou trottoirs**

Tranchée longitudinale \_\_\_\_\_ mètres \_\_\_\_\_ mètres  
 Tranchée transversale \_\_\_\_\_ mètres \_\_\_\_\_ mètres  
 Fonçage \_\_\_\_\_ mètres \_\_\_\_\_ mètres

**Aménagement de surface ou équipements :**

Stationnement  Arrêt bus  Passage supérieur ou inférieur  Equipements de la route   
 Autres (à préciser)  \_\_\_\_\_

**Pièces jointes à la demande**

Afin de permettre et de faciliter la compréhension et l'instruction du dossier, la demande d'autorisation est accompagnée des pièces suivantes détaillées par nature de travaux.

**1 - Pour toute demande**

Plan de situation 1/10 ou 1/20 000<sup>ème</sup>  Plan de localisation précis 1/1 000 ou 1/2 000<sup>ème</sup>  <sup>(3)</sup> Photos

**2 - Pièces complémentaires par nature de demande****2a - Clôtures/Portails/Plantations/Dépôt ou stationnement/Surplomb**

Coupes longitudinales et transversales indiquant l'emprise occupée du domaine public 1/50<sup>ème</sup>

**2b - Aménagement d'accès/ouvrages divers portant atteinte au patrimoine**

Plan des ouvrages projetés 1/200 ou 1/500<sup>ème</sup>  Cahiers des coupes techniques de tranchées 1/50<sup>ème</sup>

Plan de détails de franchissement des points singuliers 1/50<sup>ème</sup>

**2c - Station service : Plan d'implantation des pistes avec signalisation de police 1/200 ou 1/500<sup>ème</sup>** 

J'atteste de l'exactitude des informations fournies

Numéro d'affaire : 63-4149004

Fait à : PANTIN CEDEX

Le : 10/01/2024

Nom : DEZ Prénom : Veronique

Qualité : \_\_\_\_\_

(3) Extrait cadastral ou équivalent

(DOV\_P2\_V6\_v1.04)

La loi n° 78-17 du 6 janvier 1978 modifiée relative à l'informatique, aux fichiers et aux libertés, garantit un droit d'accès et de rectification des données auprès des organismes destinataires du formulaire.

# Plan détaillé

Numéro de consultation de la déclaration liée : 2024011000165P

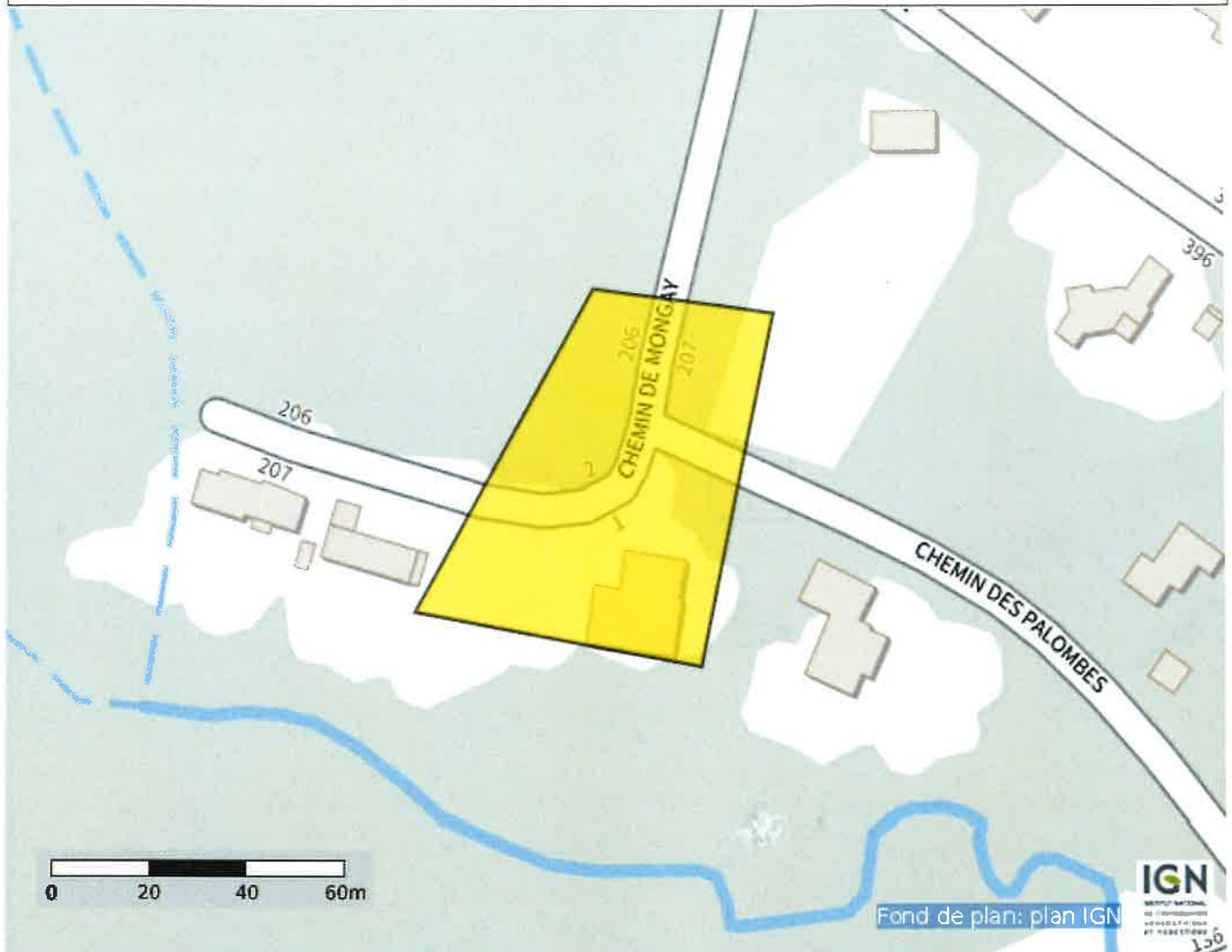

Coordonnées (Lambert 93) du centre de la commune saisie :

335019.6151282344

6270753.1489652

Coordonnées (GPS) des sommets des polygones :

-1,50830291584134 43,44244469245183  
-1,50784694030881 43,44240184833055  
-1,50802933052182 43,44177086775770  
-1,50875889137387 43,44186824173232  
-1,50830291584134 43,44244469245183

(PlanDetail\_Prolys\_v1.01)

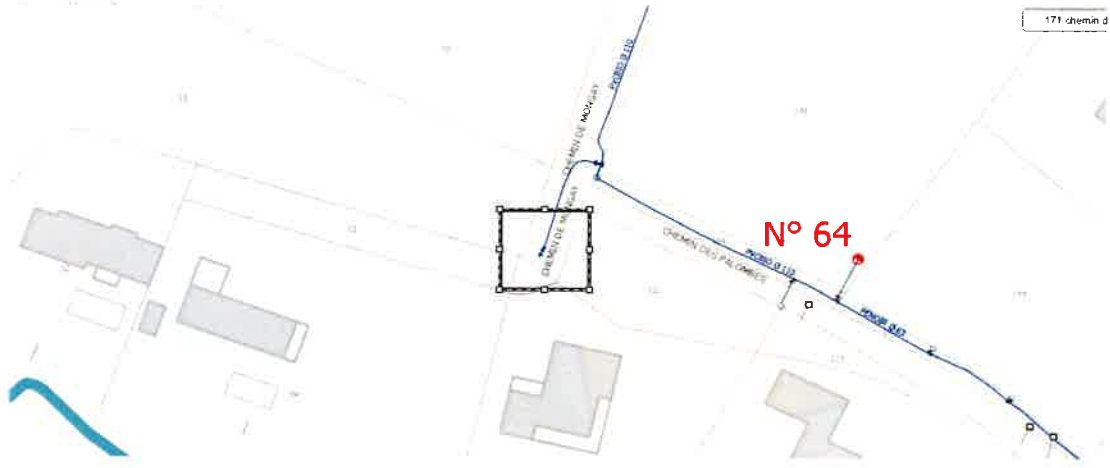

## Déclaration de projet de Travaux Déclaration d'Intention de Commencement de Travaux

Au titre du chapitre IV du titre V du livre V (partie réglementaire) du Code de l'environnement  
et de la section 12 du chapitre IV du titre III du livre V de la 4ème partie (partie réglementaire) du Code du travail  
(Annexe 1-1 de l'arrêté du 15 février 2012 modifié - NOR : DEVP1116359A)

### Délai de réponse

Le destinataire doit répondre à toute déclaration, même s'il n'est pas concerné, sous 9 jours pour les DT et sous 7 jours pour les DICT, hors jours fériés, après la date de réception de la déclaration dûment remplie. Lorsque la déclaration est reçue sous forme non dématérialisée, ces délais sont portés à 15 jours pour la DT et à 9 jours pour la DICT, hors jours fériés. Pour la DT, il peut être prolongé de 15 jours si l'exploitant effectue des mesures de localisation avant de répondre ou lors d'un rendez-vous sur site avec vous.

**DT (Déclaration de projet de travaux)**

N° consultation du téléservice : 2024011000165P

N° affaire du responsable du projet: 63-4149004

Date de la déclaration : \_\_\_\_\_

Responsable du projet, personne morale     Responsable du projet, personne physique     Déclaration conjointe DT/DICT

**Responsable du projet** (1) : Champs facultatifs

Dénomination : SUEZ EAU FRANCE

Pays : France    N° SIRET : \_\_\_\_\_

**Représentant du responsable du projet**

Dénomination : Suez Eau France

Complément / Service : \_\_\_\_\_

N° Voie : 15 Avenue Charles Floquet

Lieu-dit / BP : \_\_\_\_\_

Code postal : 64200    Commune : BIARRITZ

Personne à contacter : Osiris Claire

Tél. : +33559414853    Fax<sub>(1)</sub> : \_\_\_\_\_

Courriel<sub>(1)</sub> : dict.1pb@lyonnaise-des-eaux.fr

**DICT (Déclaration d'Intention de Commencement de Travaux)**

N° consultation du téléservice : 2024011000165P

N° affaire de l'exécutant des travaux: 63-4149004

Date de la déclaration : 10/01/2024

Nature de la déclaration (voir les codes au verso): INITIAL

**Exécutant des travaux** (1) : Champs facultatifs

Dénomination : SUEZ EAU France

Complément / Service : TSA 20001

N° Voie : 140 avenue Jean Lolive

Lieu-dit / BP : \_\_\_\_\_

Code postal : 93691    Commune : PANTIN CEDEX

Pays : France    N° SIRET : \_\_\_\_\_

Nom de la personne à contacter : Osiris Claire

Tél. : +33559414853    Fax<sub>(1)</sub> : \_\_\_\_\_

Courriel<sub>(1)</sub> : dict.1pb@lyonnaise-des-eaux.fr

**Emplacement du projet**

Adresse (2) : 171 CHE DE MONGAY

CP : 64200    Commune principale : BASSUSSARRY

Nb de communes : \_\_\_\_\_ (2) : facultatif si emprise dessinée sur le téléservice

**Emplacement des travaux** (si différent du projet de travaux)

Adresse (2) : 171 CHE DE MONGAY

CP : 64200    Commune principale : BASSUSSARRY

Nb de communes : 1 (2) : facultatif si emprise dessinée sur le téléservice

**Souhaits pour le récépissé**

Souhaite recevoir le récépissé (cas de la DT-DICT conjointe)

Mode de réception du récépissé souhaité : ELECTRONIQUE

Si mode de réception par voie électronique, précisez :

Capacité d'impression des plans : Taille : A4    Couleur :

Souhait de plans vectoriels :  au format : \_\_\_\_\_

**Souhaits pour le récépissé**

Mode de réception du récépissé souhaité : ELECTRONIQUE

Si mode de réception par voie électronique, précisez :

Capacité d'impression des plans : Taille : A4    Couleur :

Souhait de plans vectoriels :  au format : \_\_\_\_\_

**Projet et son calendrier** (3) : voir les codes au verso

Nature des travaux<sub>(3)</sub> : RBL SOU TER

Décrivez le projet : Création branchement eau

Emploi de techniques sans tranchées :  Oui     Non

Distance minimale entre les travaux et la ligne électrique : \_\_\_\_\_ m

Cochez si vous souhaitez les plans des réseaux électriques aériens.

Date prévue pour le commencement des travaux : 01/02/2024    Durée du chantier : 1 jour(s)

**Travaux et leur calendrier** (3) : voir les codes au verso

Nature des travaux<sub>(3)</sub> : RBL SOU TER

Décrivez les travaux : Création branchement eau

Techniques utilisées<sub>(3)</sub> : MAN PEL TED VTB

Autre, précisez la technique : \_\_\_\_\_

Précisez, le cas échéant, la profondeur max d'excavation : 120 cm

Cochez en cas de modification du profil du terrain en fin de travaux

Résultats des investigations complémentaires communiquées par le responsable du projet :  Oui     Non

Distance minimale entre les travaux et la ligne électrique : \_\_\_\_\_ m

Cochez si vous souhaitez les plans des réseaux électriques aériens.

Date prévue pour le commencement des travaux : 01/02/2024

Durée du chantier : 1 jour(s)

**Investigations complémentaires par le responsable du projet** (à remplir après réception du récépissé de DT)

Réalisation d'investigations complémentaires :  Oui     Non

Motif de réalisation ou non d'investigations complémentaires avant travaux (voir au verso) : \_\_\_\_\_

Date des investigations complémentaires : \_\_\_\_\_

Investigations susceptibles de nécessiter une DICT

Envoi des résultats aux exploitants d'ouvrages et aux entreprises

**Signature de l'exécutant des travaux ou de son représentant**

Nom : DEZ Veronique

Signature : \_\_\_\_\_

Nombre de pièces jointes, y compris les plans : \_\_\_\_\_

**Signature du responsable du projet ou de son représentant**

Nom : OSIRIS Claire

Signature : \_\_\_\_\_

Nombre de pièces jointes, y compris les plans : \_\_\_\_\_

Référence Protys de ce document : 2402042042.240201DC01

Numéro de consultation du GU : 2024011000165P

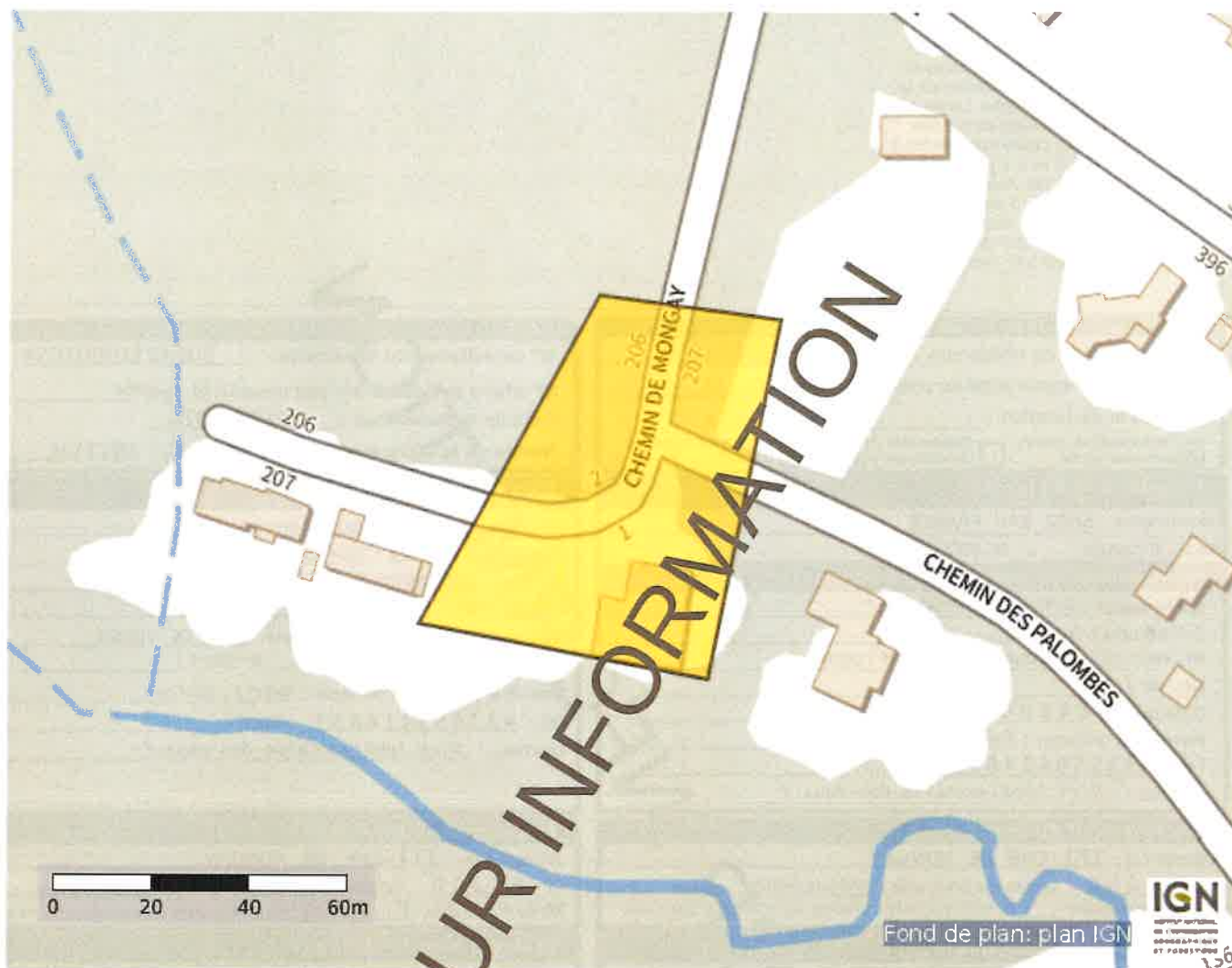

Coordonnées (Lambert 93) : 335019.616791.5205

6270753.1290550325

Liste des communes concernées :

**Bassussarry ;**

Coordonnées (GPS) des sommets des polygones d'emprise :

-1,50830291584134 43,44244469245183  
-1,50784694030881 43,44240184833055  
-1,50802933052182 43,44177086775770  
-1,50875889137387 43,44186824173232  
-1,50830291584134 43,44244469245183

(Emprise\_Protys\_v1.3)