

ARRETE DU MAIRE N°20230158

TRAVAUX BRANCHEMENT ENEDIS _ Propriété ST MACARY CHEMIN DE PETABOURE_ VC n°12

Le Maire de la Commune de **BASSUSSARRY**,

VU le Code Général des Collectivités Territoriales.

VU le code de la voirie routière

VU l'arrête préfectoral du 3 juillet 1964 portant règlement sur la conservation et la surveillance des voies communales.

VU l'arrête interministériel du 24 novembre 1967 modifié relatif à la signalisation des routes et des autoroutes.

VU la demande en date du 09 juin 2023 par laquelle l'entreprise **ETPM LISSARDY** domiciliée **ZA PLANUYA 64200 ARCANGUES**,

DEMANDE l'autorisation d'occuper le domaine public pour des travaux de branchement ENEDIS au **358 Chemin de Pétaboure, Voie communale n°12 à BASSUSSARRY**.

CONSIDERANT qu'il y a lieu de prendre des mesures de sécurité sur le territoire de la Commune de **BASSUSSARRY, Chemin de Pétaboure, Voie communale n°12** pendant la durée des travaux :

ARRETE

ARTICLE 1 :

Du lundi 17 juillet 2023 au mardi 25 juillet 2023, le bénéficiaire est autorisé à occuper le domaine public pour exécuter les travaux énoncés dans sa demande, à charge pour lui de se conformer aux articles suivants.

ARTICLE 2 :

Les prestations afférentes consisteront à :

- **Travaux de branchement ENEDIS souterrain par confection de boîte avec fonçage**

La signalisation adéquate sera mise en place par les soins de **ETPM LISSARDY** domiciliée à **ARCANGUES** qui affichera le présent arrêté de part et d'autre du chantier.

- **Pose de panneaux de signalisation sur le lieu du chantier**
- **Empiètement sur demi-chaussée**
- **Circulation alternée par feux tricolores si besoin**
- **Vitesse limitée à 30 km/heure**
- **Interdiction de dépassement pour tous véhicules**
- **Stationnement interdit de part et d'autre du chantier pour tous véhicules**

ARTICLE 3 :

En dehors des horaires de travail, la nuit, la signalisation de danger appropriée au chantier sera mise en place.

ARTICLE 4 :

L'entreprise devra par tous moyens appropriés protéger efficacement ses excavations, tranchées, déblais et matériaux en dépôt, de jour comme de nuit, afin d'éviter tous accidents.

ARTICLE 5 : Le démarrage des travaux est prévu le lundi 17 juillet 2023.

Toutes dégradations occasionnées par les engins de chantier sur la voirie seront à la charge de l'entreprise titulaire, qui doit laisser les lieux dans l'état où il les aura trouvés. Il a été constaté que la chaussée est en très bon état avant le commencement des travaux. Il appartiendra à l'entreprise titulaire de la présente autorisation de la remettre en très bon état après les travaux. La conformité des travaux sera contrôlée par le gestionnaire de la voirie au terme du chantier.

ARTICLE 6 : PRESCRIPTIONS TECHNIQUES PARTICULIERES

Dépôt : Les matériaux et matériels nécessaires à la réalisation des travaux autorisés par le présent arrêté pourront être déposés sur les dépendances de la voie (accotement).

En aucun cas ce dépôt ne pourra se prolonger pour une durée supérieure à celle des travaux prévue dans le présent arrêté. Les dépendances devront être rétablies dans leur état initial.

ARTICLE 7 :

Le non-respect par l'Entreprise des dispositions ci-dessus, engagera totalement sa responsabilité. Cette autorisation est délivrée à titre personnel et ne peut être cédée. Son titulaire est responsable tant vis-à-vis de la collectivité représentée par la signataire que vis-à-vis des tiers, des accidents de toute nature qui pourraient résulter de la réalisation de ses travaux ou de l'installation de ses biens mobiliers.

Dans le cas où l'exécution de l'autorisation ne serait pas conforme aux prescriptions techniques définies précédemment, le bénéficiaire sera mis en demeure de remédier aux malfaçons.

ARTICLE 8 : Ampliation du présent arrêté sera faite à :

- M. le commandant de la brigade de Gendarmerie d'Ustaritz,
- M. le responsable de l'entreprise pétitionnaire
- M. le responsable des services techniques et de la voirie

Fait à Bassussarry,

le 22 juin 2023

Le Maire,

Michel LAHORGUE





Demande d'arrêt de police de la circulation

Code de la route L411-1 à L411-7
Code général des collectivités territoriales L2213-1 à L2213-6.1

cerfa
N° 14024*01

Gestionnaires des réseaux routiers

Le demandeur

Particulier Service public Maître d'œuvre ou conducteur d'opération Entreprise

Nom : LISSARDY Prénom : FRANCIS
 Dénomination : ETPM LISSARDY Représenté par :
 Adresse Numéro : Extension : Nom de la voie : ZA PLANUYA
 Code postal 64200 Localité : ARCANGUES Pays : FRANCE
 Téléphone 0646331369 Indiquez l'indicatif pour le pays étranger :
 Courriel : sandrine.joblon@etpm.fr

Si le bénéficiaire est différent du demandeur

Nom : Prénom :
 Adresse Numéro : Extension : Nom de la voie :
 Code postal Localité : Pays :
 Téléphone Indiquez l'indicatif pour le pays étranger :
 Courriel :

Localisation du site concerné par la demande

Voie concernée : Autoroute n° Route nationale n° Route départementale n° Voie communale n°
 Hors agglomération En agglomération
 Point de Repère (PR) routier d'origine d'application : + Point de Repère (PR) routier de fin d'application : +
 Adresse Numéro : Extension : Nom de la voie : 358 Che de Petaboure, ,
 Code postal 64200 Localité : Bassussarry

Nature et date des travaux

Permission de voirie antérieure : Oui Non Si oui indiquer la référence :
 Description des travaux : Branchement ENEDIS par confection de boîte avec fonçage Mr St Macary. Ouverture de chaussée si fonçage compromis.
 Date prévue de début des travaux : 17/07/2023 Durée des travaux (en jours calendaires) : 8

Réglementation souhaitée

Durée de la réglementation (en jours calendaires) 8 Date de début de réglementation 17/07/2023
 Restriction sur section courante Restriction sur bretelles
 Sens de circulation concerné : Deux sens de circulation Sens des Points de Repères (PR) croissants
 Sens des Points de Repères (PR) décroissants Fermeture à la circulation
 Basculement de circulation sur chaussée opposée
 Circulation alternée : Par feux tricolores Manuellement
 Restriction de chaussée :
 Neutralisation de la bande d'arrêt d'urgence (BAU) Empiètement sur chaussée largeur de voie maintenue
 Suppression de voie nombre de voie(s) supprimée(s)

Interdiction de :**Circuler**Véhicules légers poids lourds **Stationner**véhicules légers poids lourds **Dépasser**véhicules légers poids lourds

Vitesse limitée à : km/h

Itinéraire de déviation (à préciser par sens) :

Autres prescriptions :

La pose, le maintien ou le retrait de la signalisation spécifique au chantier sont effectués par :Le demandeur Une entreprise spécialité

Nom : Prénom :

Dénomination : Représenté par :

Adresse Numéro : Extension : Nom de la voie :

Code postal Localité : Pays :

Téléphone : Indiquez l'indicatif pour le pays étranger :

Courriel :

Pièces jointes à la demande

Afin de faciliter la compréhension et l'instruction du dossier, la demande d'arrêté est accompagnée d'un dossier comprenant :

Une notice détaillée avec notamment l'évaluation de la gêne occasionnée au usagers Plan de situation 1/10 ou 1/20 000^{ème} Plan des travaux 1/200 ou 1/ 500^{ème} Schéma de signalisation Itinéraire de déviation 1/2 000 ou 1/5 000^{ème} J'atteste de l'exactitude des informations fournies Fait à : **ARCANGUES**Le : **09/06/2023**Nom : **JOBLON** Prénom : **Sandrine** Qualité :

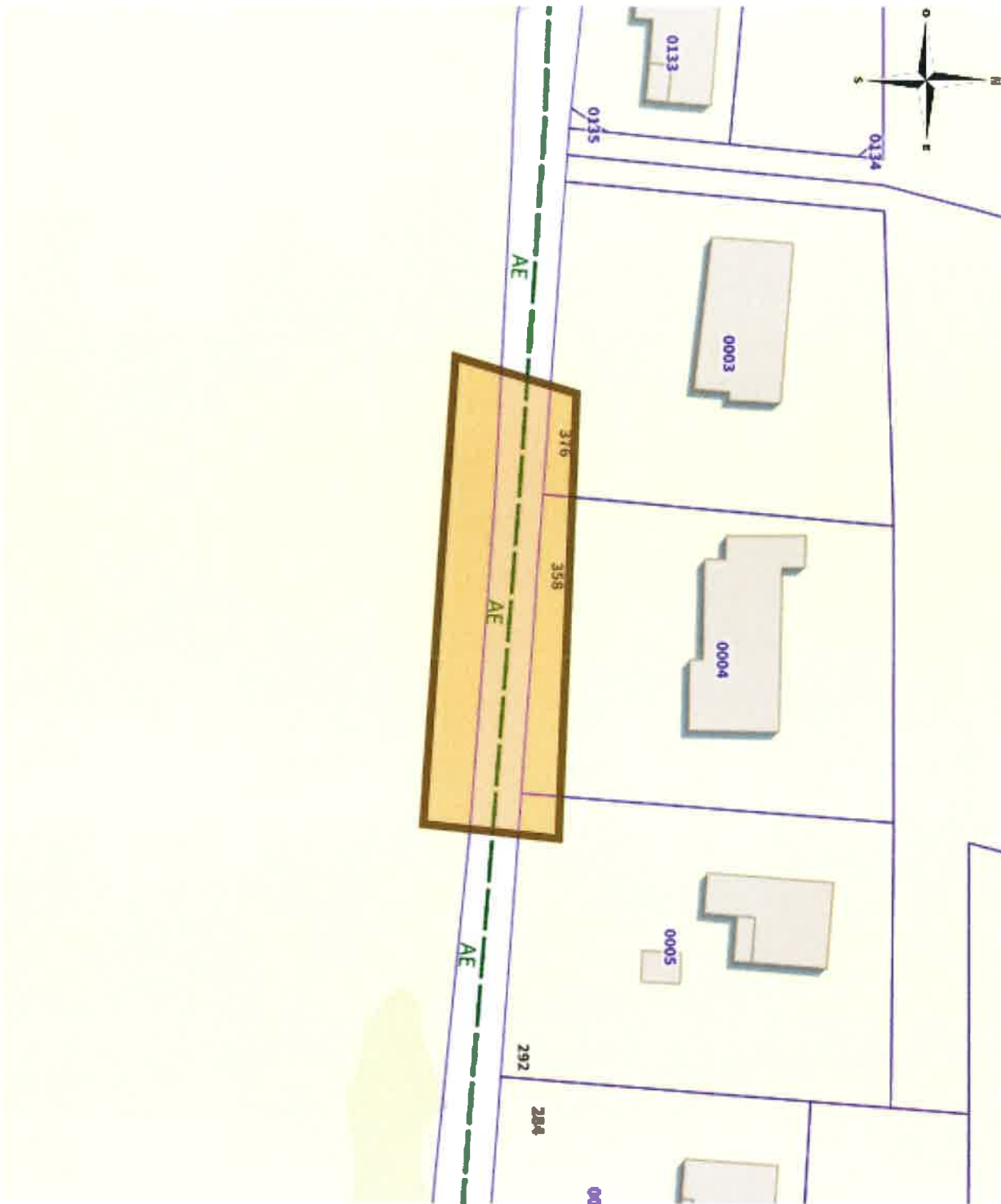

Coordonnées : <gml:MultiSurface srsName="EPSG:4171"><gml:surfaceMember><gml:Polygon><gml:exterior><gml:LinearRing><gml:posList srsDimension="2">-1.504454 43.449472 -1.503665 43.449433 -1.503641 43.449599 -1.504392 43.44962 -1.504454 43.449472</gml:posList></gml:LinearRing></gml:exterior></gml:Polygon></gml:surfaceMember></gml:MultiSurface>

