

## ARRETE DU MAIRE N°20230072

### REALISATION D'UN BRANCHEMENT EAU POTABLE INTERSECTION CHEMIN DE HALAGE & CHEMIN DE JANTOT VC n°7

Le Maire de la Commune de **BASSUSSARRY**,

**VU** le Code Général des Collectivités Territoriales.

**VU** le code de la voirie routière

**VU** l'arrête préfectoral du 3 juillet 1964 portant règlement sur la conservation et la surveillance des voies communales.

**VU** l'arrête interministériel du 24 novembre 1967 modifié relatif à la signalisation des routes et des autoroutes.

**VU** la demande en date du 23 mars 2023 par laquelle l'entreprise **SOBEO**, représentée par **Jérémie ELIET**, domiciliée **Chemin de Trouillet 64100 BAYONNE**

**DEMANDE** l'autorisation d'occuper le domaine public pour des **travaux de création d'un branchement d'eau potable**, à l'intersection du **Chemin de Halage** et du **Chemin de Jantot**, voie communale n°7 à **BASSUSSARRY**,

**CONSIDERANT** qu'il y a lieu de prendre des mesures de sécurité sur le territoire de la Commune de **BASSUSSARRY**, **intersection du Chemin de Halage et du Chemin de Jantot**, voie communale n°7 pendant la durée des travaux :

### ARRETE

#### **ARTICLE 1 :**

**Du lundi 3 avril 2023 au vendredi 14 avril 2023 le bénéficiaire est autorisé** à occuper le domaine public pour exécuter les travaux énoncés dans sa demande, à charge pour lui de se conformer aux articles suivants.

#### **ARTICLE 2 :**

Les prestations afférentes consisteront à :

- **Installation nouvelle : réalisation d'un branchement eau potable**

La signalisation adéquate sera mise en place par les soins de la **Société SOBEO** domiciliée à **BAYONNE** qui affichera le présent arrêté de part et d'autre du chantier.

- **Pose de panneaux de signalisation sur le lieu du chantier**
- **La circulation sera maintenue**
- **Empiètement sur les bas-côtés**
- **Interdiction de dépassement pour tous véhicules**
- **Stationnement interdit de part et d'autre du chantier pour tous véhicules**

#### **ARTICLE 3 :**

En dehors des horaires de travail, la nuit, la signalisation de danger appropriée au chantier sera mise en place.

#### **ARTICLE 4 :**

L'entreprise devra par tous moyens appropriés protéger efficacement ses excavations, tranchées, déblais et matériaux en dépôt, de jour comme de nuit, afin d'éviter tous accidents.

#### **ARTICLE 5 : Le démarrage des travaux est prévu le lundi 4 avril 2023**

Toutes dégradations occasionnées par les engins de chantier sur la voirie seront à la charge de l'entreprise titulaire, qui doit laisser les lieux dans l'état où il les aura trouvés. Il a été constaté que la chaussée est en très bon état avant le commencement des travaux. Il appartiendra à l'entreprise titulaire de la présente autorisation de la remettre en très bon état après les travaux. La conformité des travaux sera contrôlée par le gestionnaire de la voirie au terme du chantier.

#### **ARTICLE 6 : PRESCRIPTIONS TECHNIQUES PARTICULIERES**

**Dépôt :** Les matériaux et matériels nécessaires à la réalisation des travaux autorisés par le présent arrêté pourront être déposés sur les dépendances de la voie (accotement).

En aucun cas ce dépôt ne pourra se prolonger pour une durée supérieure à celle des travaux prévue dans le présent arrêté. Les dépendances devront être rétablies dans leur état initial.

#### **ARTICLE 7 :**

Le non-respect par l'Entreprise des dispositions ci-dessus, engagera totalement sa responsabilité. Cette autorisation est délivrée à titre personnel et ne peut être cédée. Son titulaire est responsable tant vis-à-vis de la collectivité représentée par la signataire que vis-à-vis des tiers, des accidents de toute nature qui pourraient résulter de la réalisation de ses travaux ou de l'installation de ses biens mobiliers.

Dans le cas où l'exécution de l'autorisation ne serait pas conforme aux prescriptions techniques définies précédemment, le bénéficiaire sera mis en demeure de remédier aux malfaçons.

**ARTICLE 8 :** Ampliation du présent arrêté sera faite à :

- M. le commandant de la brigade de Gendarmerie d'Ustaritz,
- M. le responsable de l'entreprise pétitionnaire
- M. le responsable des services techniques et de la voirie

Fait à Bassussarry,  
le 28 mars 2023  
Le Maire,  
**Michel LAHORGUE**



**Emplacement travaux**

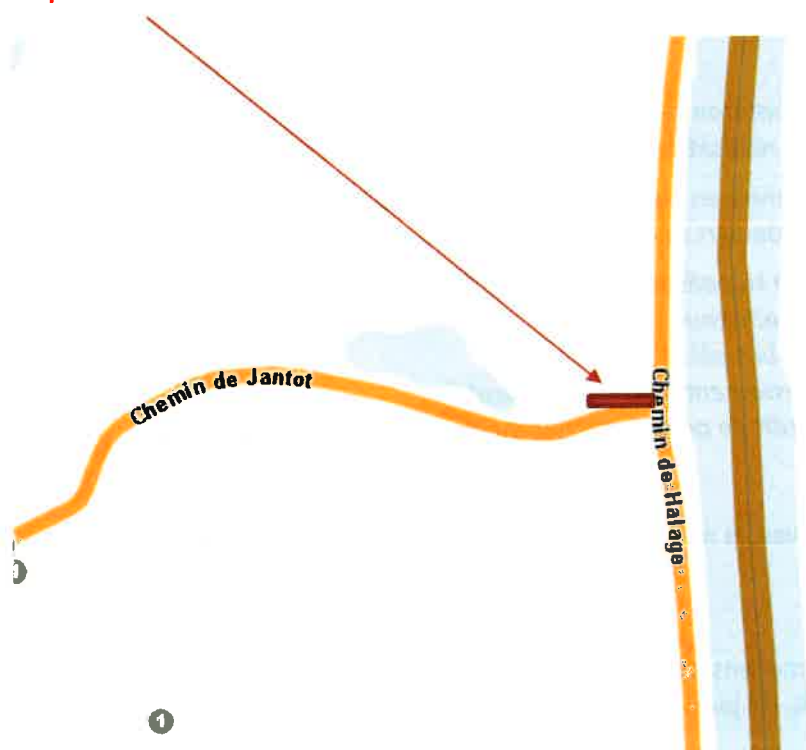

ok



# Demande de permission ou d'autorisation de voirie, de permis de stationnement, ou d'autorisation d'entreprendre des travaux

Code de la voirie routière L113-2 ; L115-1 à L116-8 ; L123-8 ; L131-1 à L131-7 ; L141-10 et L141-11  
Code général des collectivités territoriales L2213-6 ; L2215-4 et L2215-5



Gestionnaires des réseaux routiers

## Le demandeur

Particulier  service public  maître d'oeuvre ou conducteur d'opération  entreprise

Nom : ELIET Prénom : Jérémie

Dénomination : SOBEO Représenté par :

Adresse Numéro : \_\_\_\_\_ Extension : \_\_\_\_\_ Nom de la voie : Chemin de Trouillet

Code postal : 64100 Localité : BAYONNE Pays : France

Téléphone : 0680822391 Indiquez l'indicatif pour le pays étranger : \_\_\_\_\_

Courriel : j.eliel@sobebo.com

## Si le bénéficiaire est différent du demandeur

Nom : \_\_\_\_\_ Prénom : \_\_\_\_\_

Adresse Numéro : \_\_\_\_\_ Extension : \_\_\_\_\_ Nom de la voie : \_\_\_\_\_

Code postal : \_\_\_\_\_ Localité : \_\_\_\_\_ Pays : \_\_\_\_\_

Téléphone : \_\_\_\_\_ Indiquez l'indicatif pour le pays étranger : \_\_\_\_\_

Courriel : \_\_\_\_\_ @ \_\_\_\_\_

## Localisation du site concerné par la demande

Voie concernée : Autoroute n° \_\_\_\_\_ Route nationale n° \_\_\_\_\_ Route départementale n° \_\_\_\_\_ Voie communale n° \_\_\_\_\_

Hors agglomération  En agglomération

Point de Repère (PR) routier d'origine d'application : \_\_\_\_\_ + \_\_\_\_\_ Point de Repère (PR) routier de fin d'application : \_\_\_\_\_ + \_\_\_\_\_

Adresse Numéro : 2 Extension : \_\_\_\_\_ Nom de la voie : \_\_\_\_\_

Chemin de Halage / Intersection chemin de Jantoe

Code postal : 64200 Localité : Bassussary

Document d'urbanisme antérieur (déclaration de travaux ou permis de construire)

Référence cadastrale : Section(s) : \_\_\_\_\_ Parcelle(s) : \_\_\_\_\_ Lieu-dit : \_\_\_\_\_

## Nature et date des travaux

Pose de compteur / branchement aux réseaux  <sup>(1)</sup>

	Pose de clôtures	Pose de portail (portillon)	Plantations
À l'alignement	oui <input type="checkbox"/> non <input type="checkbox"/>	oui <input type="checkbox"/> non <input type="checkbox"/>	oui <input type="checkbox"/> non <input type="checkbox"/>
En retrait de l'alignement	_____ mètres	_____ mètres	_____ mètres

Dépôt ou Stationnement  <sup>(2)</sup> Saillie ou Surplomb  <sup>(2)</sup> Aménagement d'accès  <sup>(2)</sup> Ouvrages divers  <sup>(1)</sup>

Station service  Renouvellement  Création

Autres

Date prévue de début d'application : 03.09.2023 Durée d'application (en jours calendaires) : 15

Nota : Pour connaître la délimitation du domaine public routier au droit d'une propriété riveraine, il faut déposer, auprès du gestionnaire de la route concernée et selon les modalités qu'il aura fixées, en complément, une demande d'alignement individuel.

<sup>(1)</sup> Compléter le cadre ouvrages divers <sup>(2)</sup> compléter le cadre correspondant

**Dépôt ou stationnement <sup>(2)</sup>**

Demande initiale  Prolongation  référence du permis de stationnement : \_\_\_\_\_

Nature du dépôt ou stationnement : Matériaux  Benne  Grue  Etalage   
 Echafaudage  Mobilier urbain  Terrasses de café  Vente le long de la voie ou sur aire de service   
 Autres (à préciser)  : \_\_\_\_\_

**Saillie ou surplomb <sup>(2)</sup>**

Largeur : de la voie \_\_\_\_\_ mètres de la saillie \_\_\_\_\_ mètres  
 des trottoirs \_\_\_\_\_ mètres Hauteur sous saillie \_\_\_\_\_ mètres

**Aménagement d'accès <sup>(2)</sup>**

Avec franchissement de fossé  : Diamètre du tuyau \_\_\_\_\_ millimètre Longueur \_\_\_\_\_ mètres  
 Distance par rapport à l'axe de la chaussée \_\_\_\_\_ mètres Nature du tuyau \_\_\_\_\_

Sans franchissement de fossé  Largeur de l'aménagement \_\_\_\_\_ mètres

**Ouvrages divers <sup>(2)</sup>**

Travaux sur ouvrages existants  Installation nouvelle

Réseaux aériens ou souterrains ou branchement :  
 Eau potable  Eaux pluviales  GDF  Opérateurs réseaux   
 Eaux usées  EDF  Autres (à préciser)  : \_\_\_\_\_

Sous voirie :  
 Tranchée longitudinale \_\_\_\_\_ mètres  
 Tranchée transversale \_\_\_\_\_ mètres  
 Fonçage \_\_\_\_\_ mètres

Sous accotement ou trottoirs :  
 \_\_\_\_\_ mètres  
 \_\_\_\_\_ mètres  
 \_\_\_\_\_ mètres

Aménagement de surface ou équipements :  
 Stationnement  Arrêt bus  Passage supérieur ou inférieur  Équipements de la route   
 Autres (à préciser)  : \_\_\_\_\_

**Pièces jointes à la demande**

Afin de permettre et de faciliter la compréhension et l'instruction du dossier, la demande d'autorisation est accompagnée des pièces suivantes détaillées par nature de travaux.

- 1 - Pour toute demande  
 Plan de situation 1/10 000 ou 1/20 000<sup>ème</sup>  Plan de localisation précis 1/1 000 ou 1/ 2 000<sup>ème</sup>  <sup>(3)</sup> Photos
- 2 - Pièces complémentaires par nature de demande
- 2a - Clôtures/portails/Plantations/Dépôt ou stationnement/surplomb  
 Coupes longitudinales et transversales indiquant l'emprise occupée du domaine public 1/50<sup>ème</sup>
- 2b - Aménagement d'accès/ouvrages divers portant atteinte au patrimoine  
 Plan des ouvrages projetés 1/200 ou 1/500<sup>ème</sup>  Cahiers des coupes techniques de tranchées 1/50<sup>ème</sup>   
 Plan de détails de franchissement des points singuliers 1/50<sup>ème</sup>
- 2c - Station service : Plan d'implantation des pistes avec signalisation de police 1/200 ou 1/500<sup>ème</sup>

J'atteste de l'exactitude des informations fournies

Fait à : ... Le : 23 03 2023  
 Nom : ELIET Prénom : Jérémy Qualité : conducteur tourneur

(3) Extrait cadastral ou équivalent











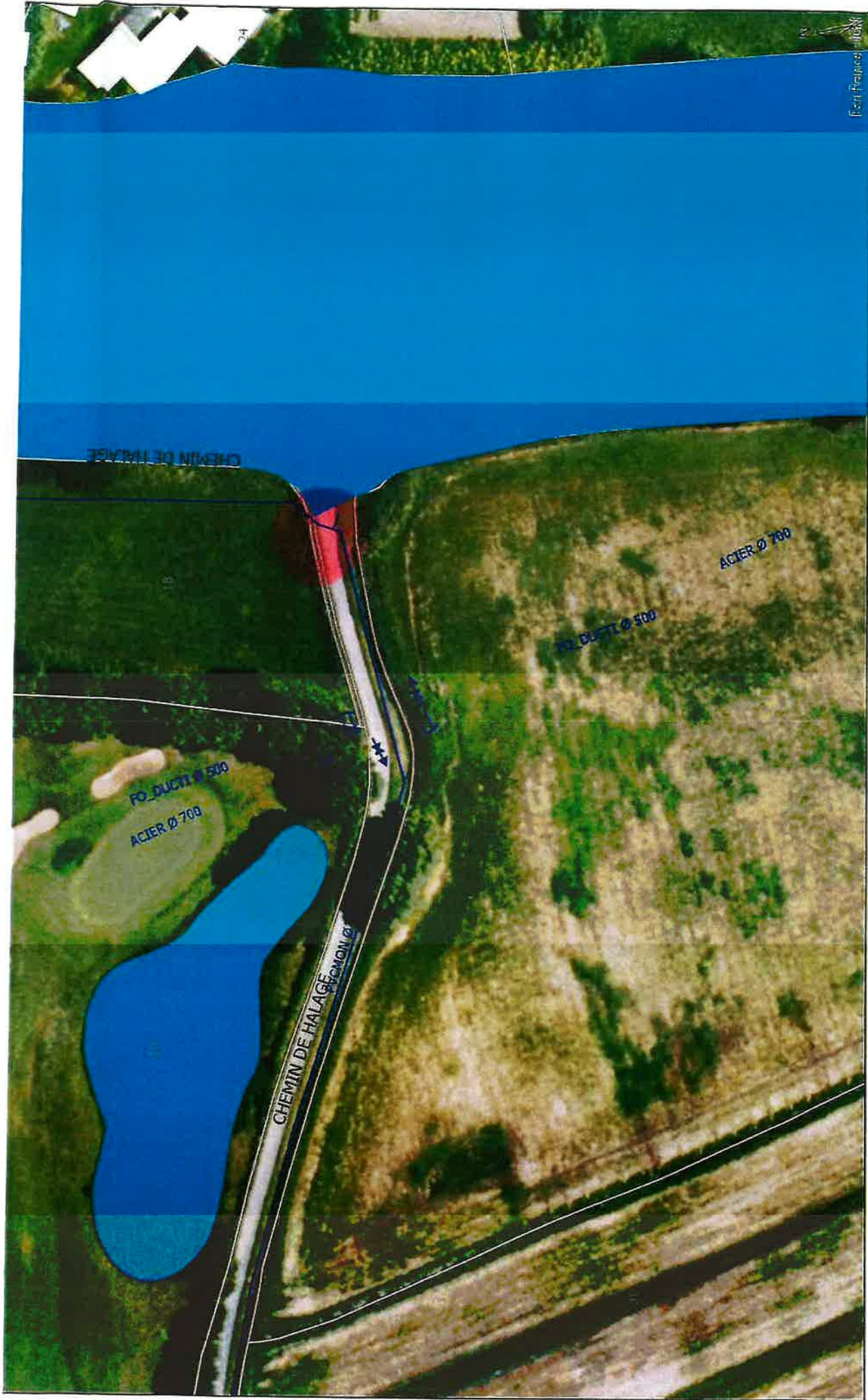

Echelle : 1/1,000

Edition du 13/12/2022

*chemin halage.*

BASSUSSARRY





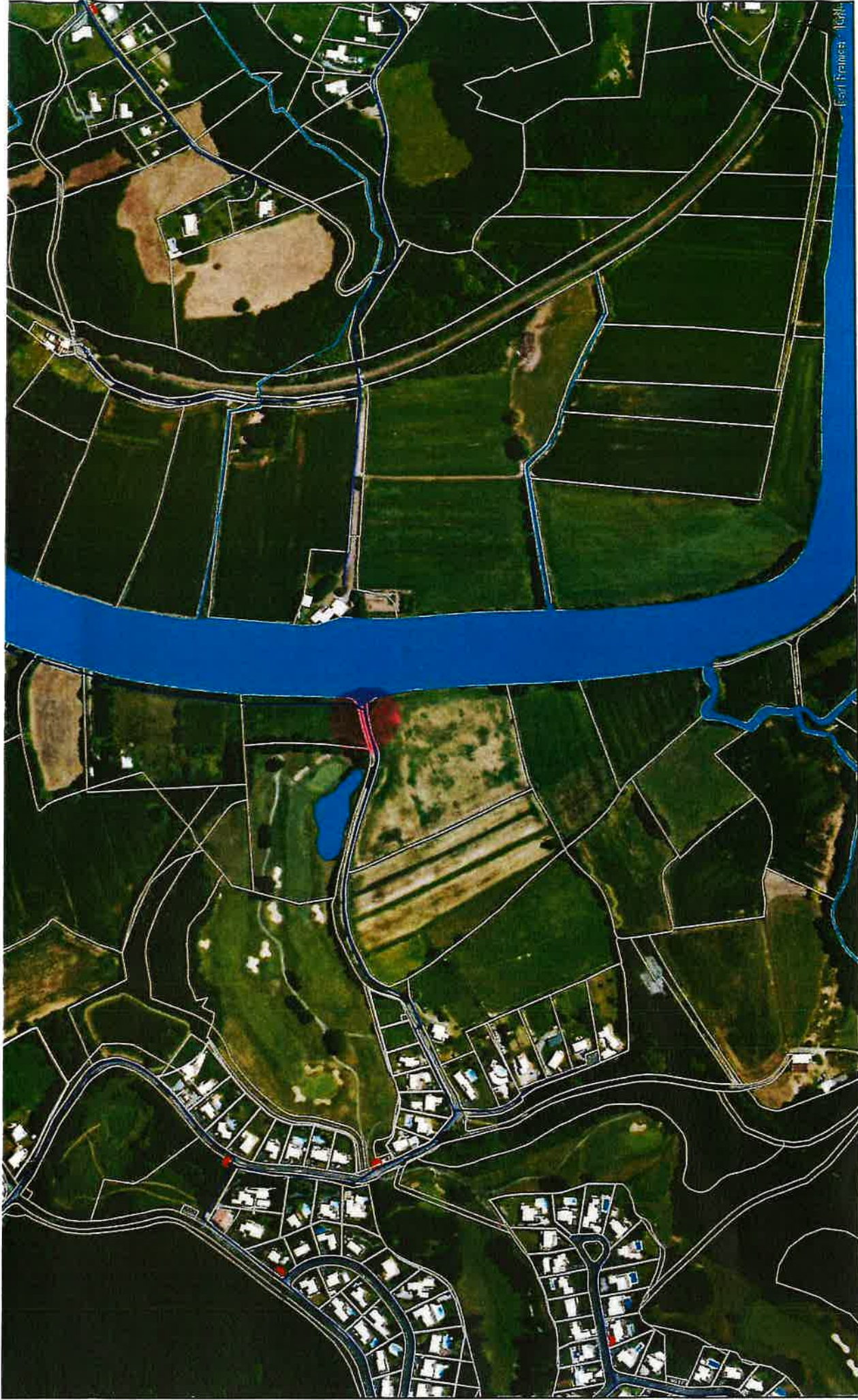

BASSUSSARRY Chemin Hazlerge.



Echelle : 1/5,000  
Edition du 13/12/2022